

<開催エリア・日時・場所（後半）>

	地区名	開催日時	場所
①	上甲子園・瓦木	1月22日（火）10：00～	瓦木公民館
②	浜脇（西宮浜）	1月22日（火）10：00～	西波止会館
③	段上	1月23日（水）10：00～	段上公民館
④	高木	1月30日（水）10：00～	高木センター
⑤	山口・北六甲台	1月30日（水）10：00～	山口センター
⑥	鳴尾北・鳴尾西・小松	1月30日（水）10：00～	鳴尾支所
⑦	広田・平木	1月31日（木）10：00～	平木市民館
⑧	南甲子園	2月 1日（金）10：00～	甲子園地区コミュニティセンター
⑨	生瀬・名塩・東山台	2月 4日（月）10：00～	塩瀬センター
⑩	今津	2月13日（水）10：00～	今津南会館
⑪	甲東	2月14日（木）10：00～	アプリ甲東
⑫	樋ノ口	2月19日（火）10：00～	ふれあい会館
⑬	高須・甲子園浜	2月20日（水）10：00～	鳴尾支所
⑭	香櫨園	2月26日（火）10：00～	中央図書館
⑮	春風	2月26日（火）10：00～	春風公民館
⑯	鳴尾東	2月27日（水）9：30～	鳴尾東公民館
⑰	上ヶ原	2月28日（木）10：00～	上ヶ原市民館
⑱	用海	3月 1日（金）10：00～	福社会館
⑲	津門	3月 6日（水）10：00～	大箇市民館

※区域割や会場等の詳細は、ホームページをご覧ください。

※ご不明な点がございましたら、お気軽にお問合せください。

<申し込み>FAX・お電話・メールのいずれかでお申し込みください。

■西宮市社会福祉協議会 地域福祉課行き（0798-23-3910）

「地区懇談会」参加申込書（必要事項をご記入の上、このまま送信ください）	
*お名前	
_____	
*参加希望日・地区	月 日（ ） 地区
_____	
*所属団体	（ ）・ 未加入
_____	
*ご住所（町名までで結構です） 西宮市	
_____	
*ご連絡先 TEL：	FAX:
_____	
*情報保障が必要な方はどちらかに○をお付けください 手話 ・ 要約筆記	
_____	
*その他留意点など伝えたい事	
_____	

<注意事項>

■公共交通機関をなるべくご利用ください。

■お申込された方へ参加受付表の送付はいたしません。直接会場にお越しください。

<申し込み締切>

申し込みは、各開催日15日前までにお願います。

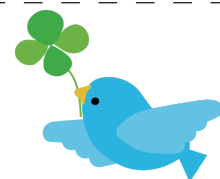

<問い合わせ・申し込み> 西宮市社会福祉協議会 地域福祉課

〒663-8233 津門川町 2-28 西宮市福社会館 4階 電話：0798-23-1140 FAX：0798-23-3910

メール：chiiki@n-shakyo.jp ホームページ：http://www.n-shakyo.jp/information/